Datenblatt-Nr.: **5.17.30X**

Bez.: **A-VBSO-SE-CC-30-PL**

Best.-Nr.: **08.45.17-X-Y-Z**

Lasthalte- bzw. Senkbremsventil, einfachwirkend, Serie "30", Typ "CC

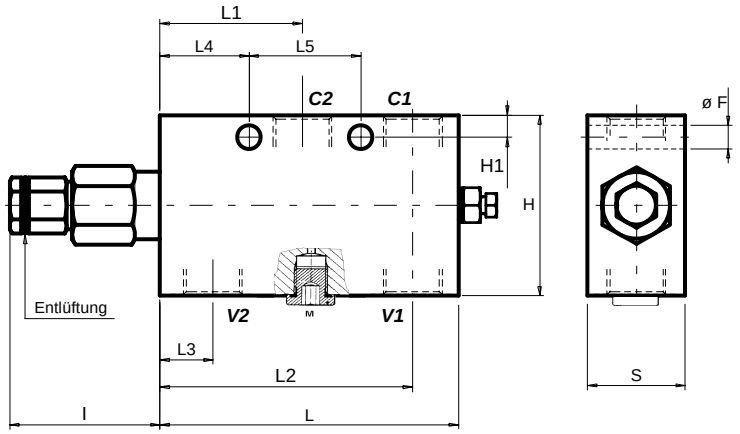

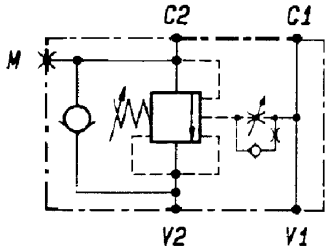

Beschreibung:

Dieses Senkbremsventil besitzt eine kompensierte Druckbegrenzungsfunktion, wodurch diese Funktion unempfindlich gegenüber einem Rückstaudruck am Anschluss "V2" ist.
Kompakte und robuste Bauweise durch Stahlgehäuse. Die durchgeführte Aufsteuerleitung ermöglicht einfache Montage.
Die Aufsteuerdämpfung ist einstellbar.
Gutes Bremsverhalten über einen weiten Druck-/Mengenbereich.

- Leckagefreie Sitzausführung

Technische Daten:

Max. Lastdruck [bar]	350:1,3 = 270
Nennvolumenstrom [l/min]	60
Gewicht [kg]	s. Tabelle
Zul. Ölverschmutzungsklasse nach ISO 4406	19/16 s. Datenblatt Z02
Best.-Nr. Plombierkappe	03.05.01.002

12/01

S	L5	L4	L3	L2	L1	L	I	H1	H	F					Y	Gewicht [kg]
35	40	32	19,5	91	52	109	53	8	65	8,5					1/2"	1,85

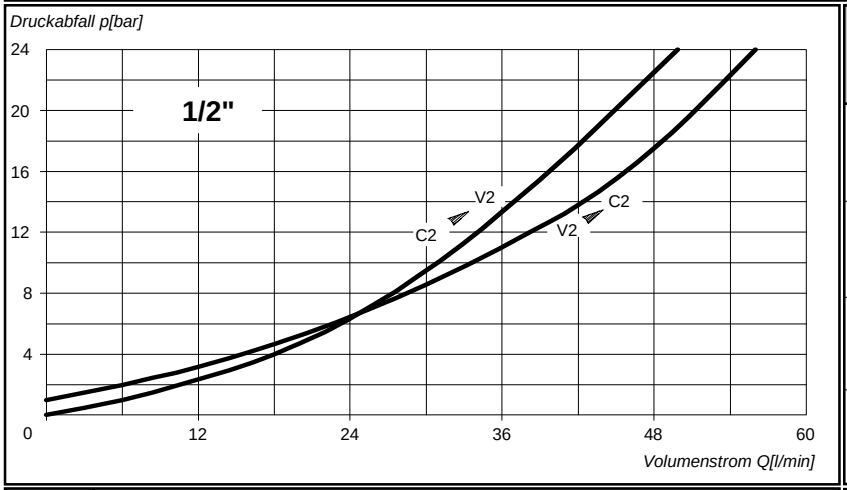

X	Aufsteuerverhältnis
13	4,25 : 1

Z	Federn				
	Einstellbereich [bar]	Druckerhöhung pro Umdrehung [bar]	eingestellter Druck [bar]	Bestellnummer	Farbe
01	100 - 350	165	350	03.51.01.171	gelb

Y	Anschlüsse
	V1, V2, C1, C2
03	1/2"